Verein AbenteuerNatur
Association AventureNature

Hausinformationen

Übernahme des Gruppenhaus
Für einen Termin kontaktieren wir Sie ca. 10 Tage vor Mietbeginn.

WLAN
Das Haus verfügt über einen W-LAN-Anschluss.
Netzwerk: Sunrise_6477199 Passwort: rajaegvbv9Jukbcb

Adresse und Festnetz-Telefonnummer
Gruppenhaus Magglingen, Am Wald 31, 2532 Magglingen
Tel.: 032 554 05 75 (nur für Notfälle)

Kochen, Essen und Trinken
Beachten Sie die Materialliste Küche/Essen (Geschirr für 50 Personen).

Pizzaofen / Grillstellen
Der Pizzaofen kann gegen eine Gebühr von Fr. 60.00 gemietet werden.
Direkt daneben stehen zwei Grillstellen zur Verfügung.
Zwei grosse Feuerstellen befinden sich in der Nähe des Gruppenhauses.

Esswaren und Kehricht – ein Festschmaus für Mäuse
Wir lieben weder Mäusefallen noch Gift. Mäuse aber lieben Esswaren und Abfall. Drum gibt's nur eins: Abfall rasch im Container entsorgen, Esswaren immer gut verpacken und versorgen, nichts herumliegen lassen.

Übernachten
Im Obergeschoss des Gruppenhauses stehen insgesamt 36 Schlafplätze mit Kopfkissen und Kissenbezug zur Verfügung. Schlafsäcke sind obligatorisch. Alternativ stehen gegen eine Gebühr von Fr. 10.00 Leinenschlafsäcke zur Verfügung.

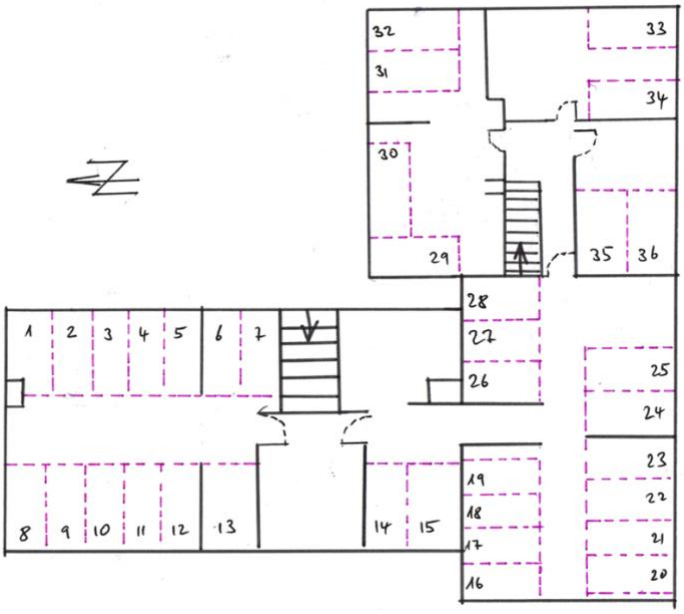

Der Schlafraum Nord mit 6 Betten und WC/Douche kann zusätzlich gemietet werden.

Aufenthalt und Essen

- Aufenthalts- und Essraum, 48m^2: 10 Tische à 6 Personen
- Hintereingang (kann zum Aufenthaltsraum oder Spielraum umgenutzt werden), 21m^2: 3 Tische à 6 Personen
- Leiterraum, 16.5m^2: 3 Tische à 4 Personen

Im Freien stehen 60 Sitzplätze zur Verfügung.

Sorgfältiger Umgang mit Haus und Umgebung
Die Hausinformationen sowie Checkliste und Evakuierungskonzept (Abgabe anlässlich der Hausübernahme) sind integrierter Bestandteil des Mietvertrages. Sie dienen als Leitlinien für Sicherheit und einen sorgfältigen Umgang mit Haus und Umgebung.

Reinigung
Das Haus ist am vereinbarten Termin gereinigt abzugeben. Beschädigte Gegenstände/Einrichtungen werden der Mietpartei verrechnet. Eine allenfalls notwendige Nachreinigung durch uns verrechnen wir mit Fr. 50.00 pro Arbeitsstunde.

Heizung
Das Haus und das Warmwasser für die Duschen werden mit Sonnenenergie und Holz geheizt. Die Mietpartei erhält eine Einführung in die Handhabung des Stückgutofens.

Die Schlafräume im Obergeschoss werden mit Elektro-Öfeli geheizt. Sie brauchen viel Strom, drum nur dosiert anwenden und während des Tages abschalten. Achtung Brandgefahr: die Öfen nicht zum Trocknen von Kleidern benutzen.

Abfall
Ein Kehrichtcontainer steht zur Verfügung. Pet, Glas, Karton und Papier bitte selber entsorgen.

Nachbarschaft
Gemäss Polizeireglement der Gemeinde Leubringen/Evilard ist es untersagt, zwischen 22h und 7h Lärm zu verursachen. Bei Musik im Haus müssen die Fenster geschlossen bleiben.
Im Freien dürfen keine Lautsprecher betrieben werden.

Umgebung
Alle Gegenstände (Tische, Bänke etc.) wieder an den ursprünglichen Ort zurückstellen. Zum Feuern im Freien stehen Feuerstellen zur Verfügung. Bitte keine zusätzlichen Feuerstellen errichten. Übernachtungen in Zelt und Camper auf dem Gelände sind möglich.

Zufahrt
Die Zufahrt mit Privatfahrzeugen ist nur via Belairweg gestattet (Navi's geben oft einen anderen Weg an).

Parkplätze
Beim Haus stehen 5 Parkplätze zur Verfügung. Das Parkieren neben diesen Plätzen und auf dem Gras ist verboten. Benützen Sie allenfalls die Parkplätze bei der Sportschule (gebührenpflichtig).

Brandgefahr
Rauchverbot im ganzen Haus. Partykerzen mit Sprüheffekt (z.B.Traumsterne etc.) sowie Nebelmaschinen sind im Haus verboten, da bei ihrer Verwendung der Brandalarm ausgelöst wird. Rauchverbot im ganzen Haus.

Benützung der Sportanlagen des BASPO
Gegen eine Tagesgebühr können Sie die nicht belegten Anlagen benützen. Nehmen Sie bitte direkt Kontakt auf mit der Verwaltung des BASPO, 058 467 61 11.
Link: https://www.ehsm.admin.ch/de/ehsm/standorte/magglingen.html
Mail: ehsm@baspo.admin.ch

Fragen und Auskünfte
Tabea Nicollerat, 079 304 81 15
tabeanicollerat@hotmail.com

Christian Lehmann, 079 203 69 58
lehmann.ch@bluewin.ch

Nidau, Februar 2024