Verein AbenteuerNatur
Association AventureNature

Informations sur la maison

Prise en charge de la maison
Pour fixer une date, nous vous contacterons environ 10 jours avant le début de la location.

WLAN
La maison dispose d'une connexion Wi-Fi.
Réseau : Sunrise_6477199 Mot de passe : rajaegvbv9Jukbcb

Adresse et numéro de téléphone fixe
Gruppenhaus Magglingen, Am Wald 31, 2532 Macolin
Tél. : 032 554 05 75

Cuisiner, manger et boire
Veuillez tenir compte de la liste de matériel cuisine/repas (vaisselle pour 50 personnes).

Four à pizza / barbecue
Le four à pizza peut être loué pour un montant de Fr. 60.00.
Deux barbecues sont disponibles juste à côté.
Deux grands foyers de feu se trouvent à proximité de la maison de groupe.

Produits alimentaires et ordures - un festin pour les souris
Nous n'aimons pas les pièges à souris ni le poison. Mais les souris aiment la nourriture et les déchets. Il n'y a donc qu'une chose à faire : jeter rapidement les déchets dans le conteneur, toujours bien emballer et soigner les aliments, ne rien laisser traîner.

Passer la nuit
A l'étage supérieur de la maison de vacances, 36 places de couchage avec oreillers et taies d'oreiller sont à disposition. Les sacs de couchage sont obligatoires. Des sacs de couchage en toile sont également disponibles contre une taxe de Fr. 10.

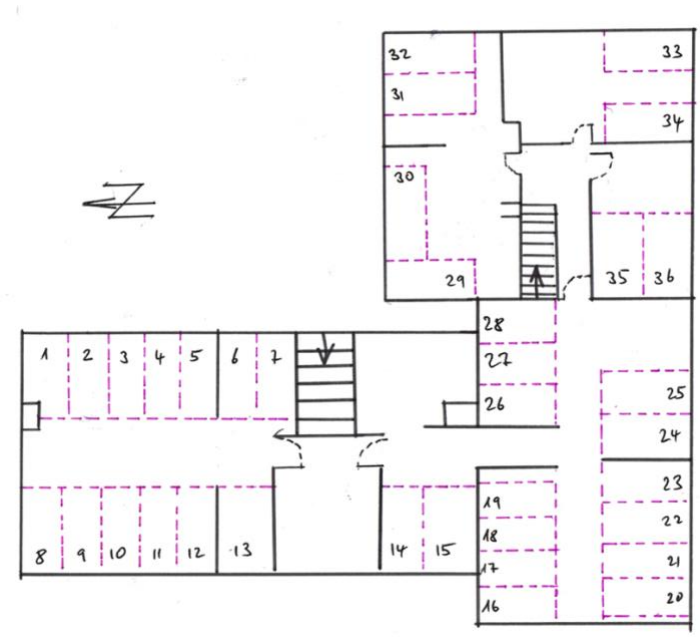

Le dortoir nord avec 6 lits et WC/douche peut être loué en plus.

Séjour et repas
- Salon et salle à manger, 48m2 : 10 tables de 6 personnes chacune
- Salon (entrée arrière), 21m2 : 3 tables à 6 personnes
- Leader-room, 16,5m2 : 2 tables pour 6 personnes chacune

À l'extérieur, 60 sièges sont disponibles pour les repas.

Règlement intérieur

Traitement soigneux de la maison et des environs
Les informations sur la maison ainsi que la check-list et le concept d'évacuation (remis lors de la prise de possession de la maison) font partie intégrante du contrat de location. Ils servent de lignes directrices pour la sécurité et une utilisation soigneuse de la maison et de ses environs.

Nettoyage
La maison doit être rendue nettoyée à la date convenue. Les objets/meubles endommagés doivent être payés. Tout nettoyage ultérieur nécessaire par nos soins doit être facturé à Fr. 50.00 par heure de travail.

Le chauffage
La maison et l'eau chaude pour les douches sont chauffées à l'énergie solaire et au bois. Le locataire reçoit une introduction à la manipulation du poêle à bois.

Les chambres à l'étage sont chauffées par des poêles électriques. Ils ont besoin de beaucoup d'électricité, alors ne les utilisez que par doses et éteignez-les pendant la journée. Attention au risque d'incendie : n'utilisez pas les fours pour sécher le linge.

Déchets
Une poubelle est disponible. Pet, verre, carton et papier à éliminer soi-même.

Voisinage
Selon le règlement de police de la commune de Leubringen/Evilard, il est interdit de faire du bruit entre 22h et 7h. S'il y a de la musique dans la maison, les fenêtres doivent rester fermées. Il est interdit d'installer des haut-parleurs à l'extérieur.

Environs
Tous les objets (tables, bancs, etc.) doivent être remis à leur place initiale. Deux foyers de feu sont disponibles pour les feux en plein air. Veuillez ne pas installer de foyers supplémentaires.

Accès
L'accès avec des véhicules privés n'est autorisé que par le Belairweg (les GPS indiquent souvent un autre chemin).

Places de stationnement
Il y a 5 places de parking disponibles à la maison. Le stationnement à côté de ces espaces et sur l'herbe est interdit. Si nécessaire, utilisez les places de parking de l'école de sport (payant).

Risque d'incendie
Interdiction de fumer dans tout l'établissement- Les bougies de fête avec effet de vaporisation (p. ex. étoiles de rêve, etc.) ainsi que les machines à fumée sont interdites dans la maison, car leur utilisation déclenche l'alarme incendie. Interdiction de fumer dans toute la maison.

Utilisation des installations sportives de l'OFSPO
Vous pouvez utiliser les installations inutilisées moyennant des frais quotidiens. Veuillez contacter directement l'administration de l'OFSPO, 058 467 61 11, ehsm@baspo.admin.ch.

Questions et informations

Tabea Nicollerat, 079 304 81 15
tabeanicollerat@hotmail.com

Christian Lehmann, 079 203 69 58
lehmann.ch@bluewin.ch

Christian Lehmann, 079 203 69 58
lehmann.ch@bluewin.ch

Nidau, février 2024 C. Lehmann